

Teiländerung Richtplan Verkehr Neue Kantonsschule Allmendhof / Röhrliberg



Bildquelle: www.map.geo.admin.ch

Vom Gemeinderat verabschiedet am: 19. Juni 2018
Der Gemeindepräsident: Georges Helfenstein Der Gemeindegeschreiber: Martin Mengis

Von der Baudirektion vorgeprüft am: Zug, den: 06. Juli 2018
Der Baudirektor: sig. Urs Hürlimann

Publikation im Amtsblatt:
Nr.: vom: 20.07.2018 / 27.07.2018

Öffentliche Auflage auf der Gemeindekanzlei:
Der Gemeindegeschreiber: Martin Mengis von: 20.07.2018 bis: 20.08.2018

Vom Gemeinderat beschlossen am:
Der Gemeindepräsident: Georges Helfenstein Der Gemeindegeschreiber: Martin Mengis

Vom Amt für Raumplanung des Kantons Zug genehmigt am:

Publikation im Amtsblatt:
Nr.: vom:

PLANAR
AG FÜR RAUMENTWICKLUNG
CUTSTRASSE 73
8055 ZÜRICH
T 044 421 38 38
WWW.PLANAR.CH
INFO@PLANAR.CH

Projekt: CHA16
Datum: 02.10.2018
Gezeichnet / Geprüft: MF / HA
Format: 420 x 594
Grundlage: AV-Daten: Februar 2018
Datei: CHA16_Teilaend_RPV.mxd

Legende

1:2'500

Genehmigungsinhalt (Änderung)

- Anschlusspunkt neue Erschliessung (mit Einzugsgebiet)
- Anschlusspunkt neue Erschliessung (mit Einzugsgebiet) - Aufhebung
- Verkehrsberuhigte Zone
- Verkehrsberuhigte Zone - Aufhebung

Rechtskräftiger Richtplan Verkehr

Ausgangslage	Richtplaninhalt	Nr.
	Hauptverkehrsstrasse (HVS)	
	Sammelstrasse (SS)	
	Erschliessungsstrasse (ES)	
	Anschlusspunkt neue Erschliessung (mit Einzugsgebiet)	A2
	Kantonale Radstrecke	
	Kommunale Radstrecke	
	Kantonaler Wanderweg	
	Kommunale Wander- und Fusswegverbindung	
	Fusswegverbindung im Siedlungsgebiet	
	Verkehrsberuhigte Zone	
	Verkehrsberuhigter, siedlungsorientierter Strassenabschnitt	
	Parkierungsanlage	

Informationsinhalt

- Siedlungsgebiet

Rechtskräftiger Richtplan Verkehr

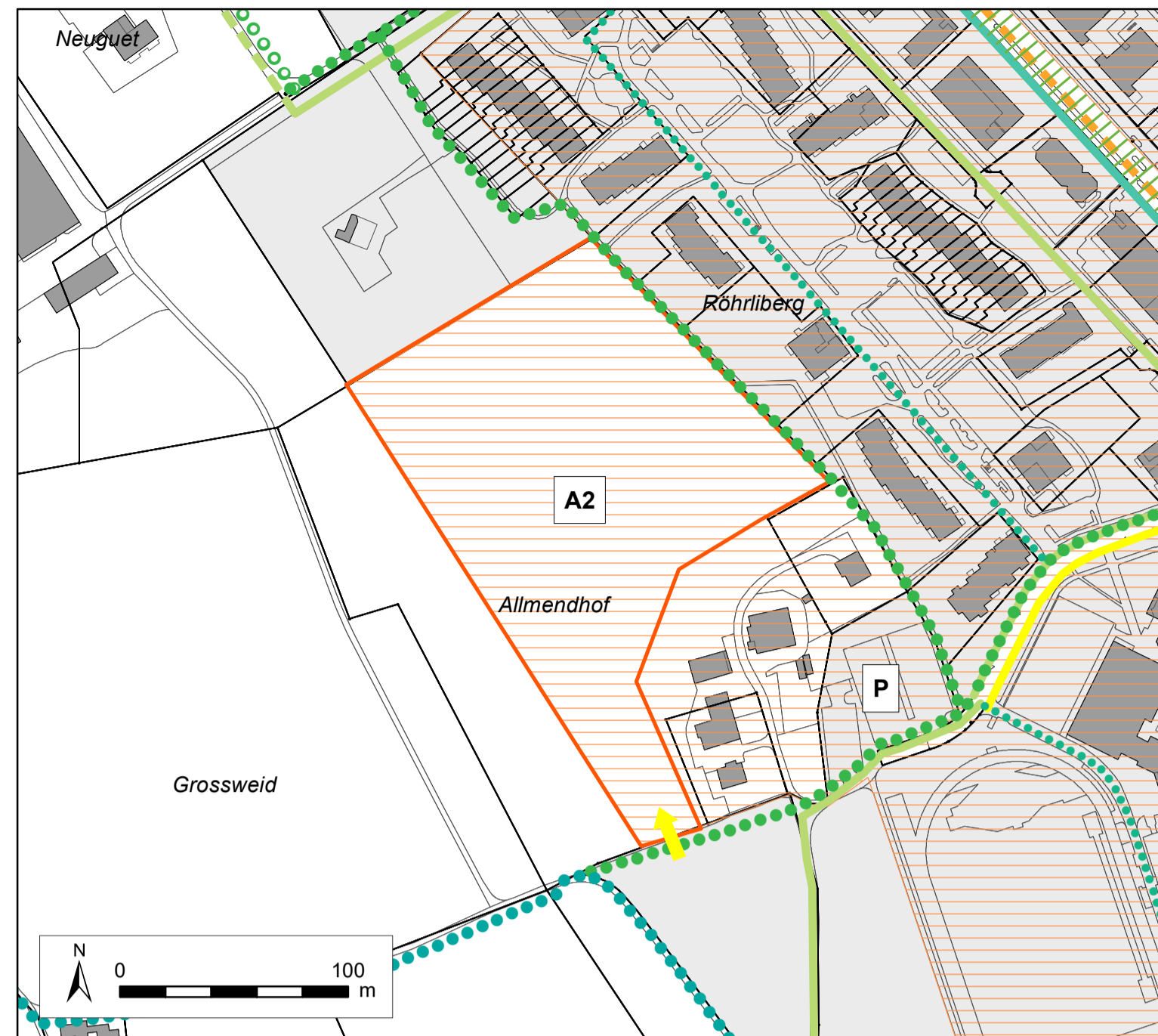

Änderung Richtplan Verkehr

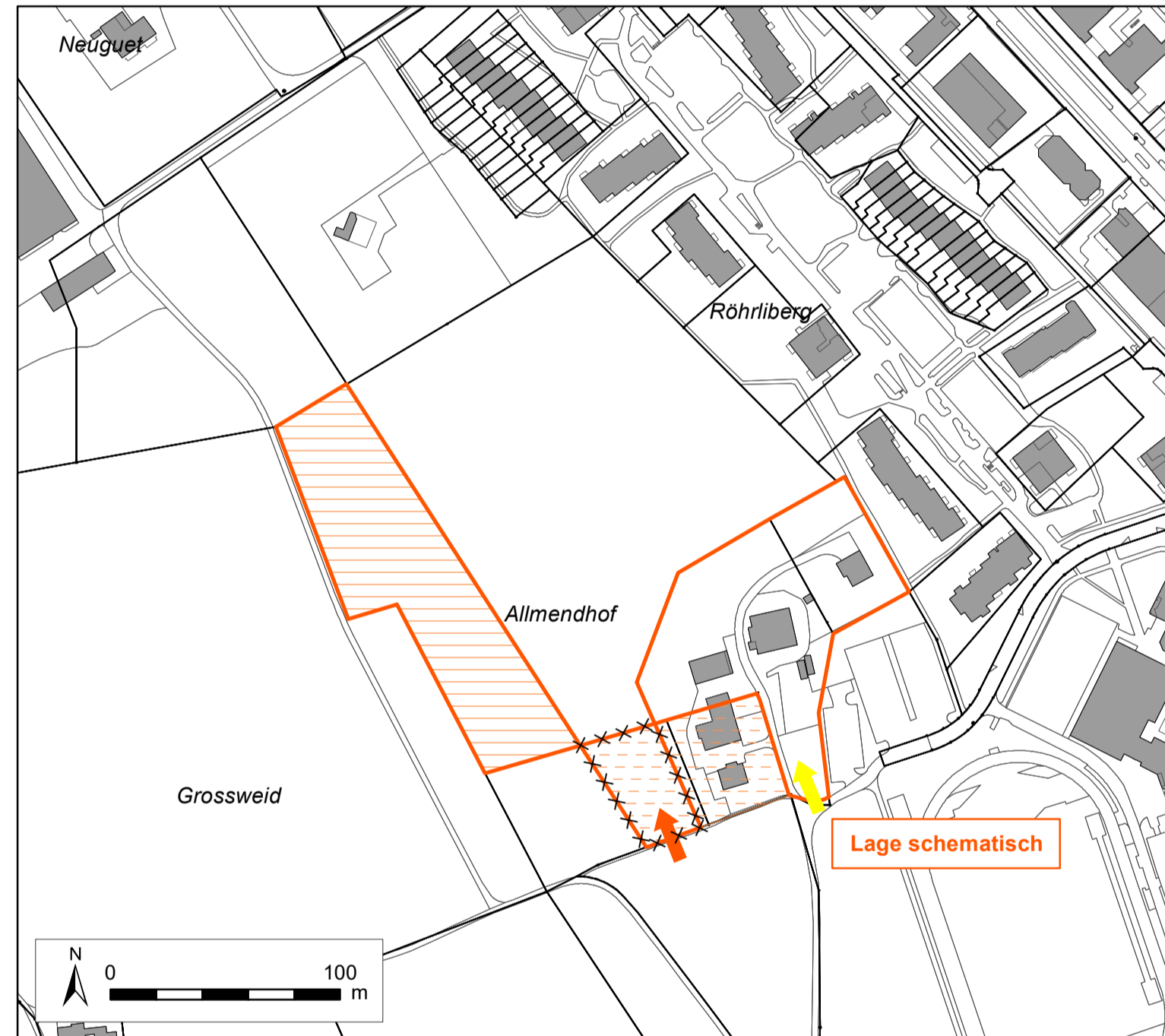

Neuer Richtplan Verkehr

